LO

Bienvenue

Visitez notre nouveau « Live » showroom

Bien loin du showroom austère, un bureau qui s‘inspire de la nature. Dans ce nouvel espace «Live», les couleurs, la lumière, les matériaux, les plantes et les meubles sont mis en scène très élégamment. Faites l‘expérience d‘un aménagement harmonieux de l‘espace !

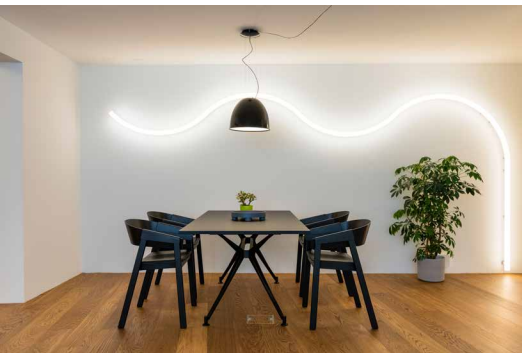

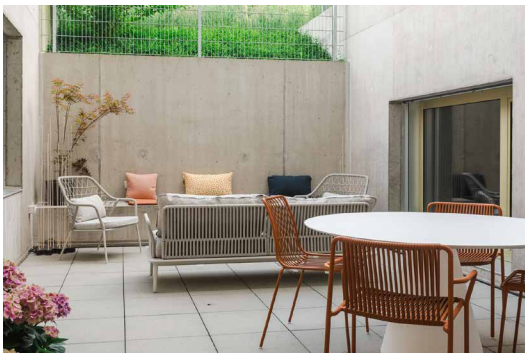

Nos compétences

- table de bureau
- chaise de bureau
- rangement / armoire
- conférence
- boxe acoustique
- cafétéria
- terrasse
- lounge
- école
- luminaire

Nos partenaires

arper

girsberger office seating

vitra.

Artemide

Martela

Wilkhahn

brunner ::

MUUTO

ZÜCO SWISS QUALITY

framery SERIOUS ABOUT HAPPINESS

PEDRALI

Notre équipe

Nicolas Stritt
Directeur
nicolas.stritt@lista-office.com
079 578 74 18

Aurélien Baverel
Conseiller en aménagements professionnels
aurelien.baverel@lista-office.com
079 837 04 41

Nicole Barmaverain
Vente/tâches administratives
nicole.barmaverain@lista-office.com
026 460 55 71

Tiffany Da Cunha Mota
Vente/tâches administratives
tiffany.dacunhamota@lista-office.com
026 460 55 71

Annalisa Fahrni-Olivieri
Planification
annalisa.fahrni@lista-office.com
026 460 55 71

Nous attendons votre visite avec impatience

Lista Office Vente SA
LO Fribourg
Route de la Glâne 17E
1700 Fribourg

026 460 55 71
lo.fribourg@lista-office.com

lista-office.com/fribourg